

Der Kreis Euskirchen liegt im Südwesten von NRW und grenzt an Belgien und Rheinland-Pfalz. Im Süden und Südosten schließen Vulkan- und Ahreifel an. Im Norden bildet er einen Teil der Zülpicher Börde und damit den südlichen Teil der Kölner Bucht. Im Nordwesten geht er in die Ville über. Die Topographie des Kreises ändert sich von Südwesten nach Nordosten von der stark bewaldeten Mittelgebirgslandschaft der nördlichen Schneefel zum intensiv ackerbaulich genutzten Flachland der Zülpicher Börde.



Tiefster Punkt



Swistbach

Der absolute „Tiefpunkt“ des Kreises liegt ca. 500m hinter der Burg Kühlseggen nördlich von Weilerswist. Er befindet sich auf der Wasseroberfläche des Swistbaches und zwar genau an der Grenze zwischen dem Kreis Euskirchen und dem Rhein-Erft-Kreis.

Der nördlichste Punkt des Kreises Euskirchen liegt im Villedwald ca. 3 km nördlich der Ortschaft Weilerswist zwischen der A 553 und der L 194.



Mittelpunkt des Kreises Euskirchen



Absteckung des Mittelpunktes



Vermarkung mit Lochplatte

Der Mittelpunkt des Kreises befindet sich auf einem Acker nahe des Ortes Weyer mit schöner Aussicht auf die Kölner Bucht. Die genaue Lage des Punktes wurde im Rahmen der Übungsarbeit mit einer unterirdischen Lochplatte vermarktet und als amtlicher Vermessungspunkt in den Katasternachweis übernommen.



Nördlichster Punkt

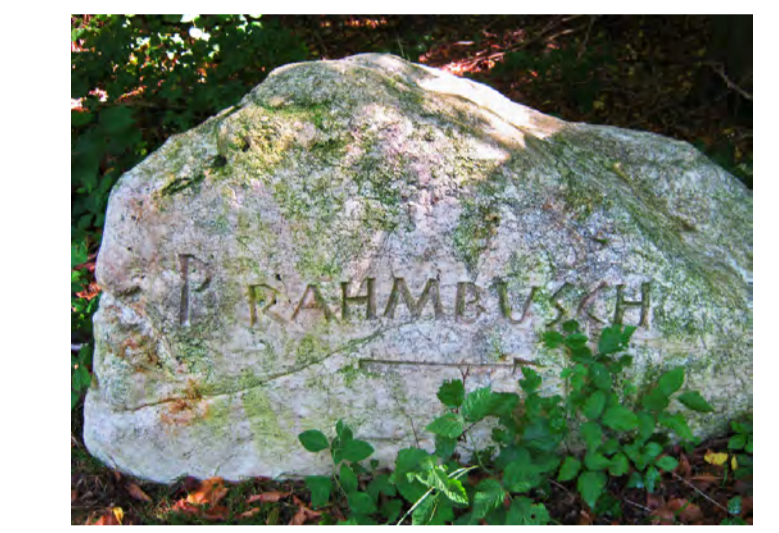

Nördlichster Punkt



Westlichster Punkt



Grenzpfiler an der deutsch-belgischen Grenze



Grenzübergang Wahlerscheid

Der Westpunkt befindet sich auf der Staatsgrenze zu Belgien an der L245 am ehemaligen Grenzübergang Wahlerscheid. Er liegt ca. 3,5 km westlich des Einlaufs der Olefalsperre und ist unterirdisch mit einem Dränrohr gekennzeichnet.

Der östlichste Punkt liegt im Münstereifeler Wald zwischen den Ortschaften Scheuren, dem Rheinbacher Ortsteil Todenfeld (Rhein-Sieg-Kreis) und der Ortsgemeinde Berg (Kreis Ahrweiler, Rheinland-Pfalz).



Am Ostpunkt



Östlichster Punkt



Höchster Punkt

Der höchste Punkt befindet sich am Weißen Stein bei Udenbreth am Fahrbahnrand der B265. Die höchste künstliche Erhebung mit 692,87 m liegt auf der Erdschüttung des Wasserbehälters in Nähe des Vermarkungspfeilers für den trigonometrischen Punktes (TP) „Weißenstein“. Dieser ist einer von ca. 90 wichtigen Fundamentpunkten in Europa und dient der Festlegung des geodätischen Raumbezuges.



Trigonometrischer Punkt



Weißer Stein in Belgien



Skihütte "Weißer Stein" im Sommer



Südlichster Punkt



Wegweiser zum Südpunkt



Losheimer Landgraben



Panzersperre mit Hinweistafel



Bronzetafel

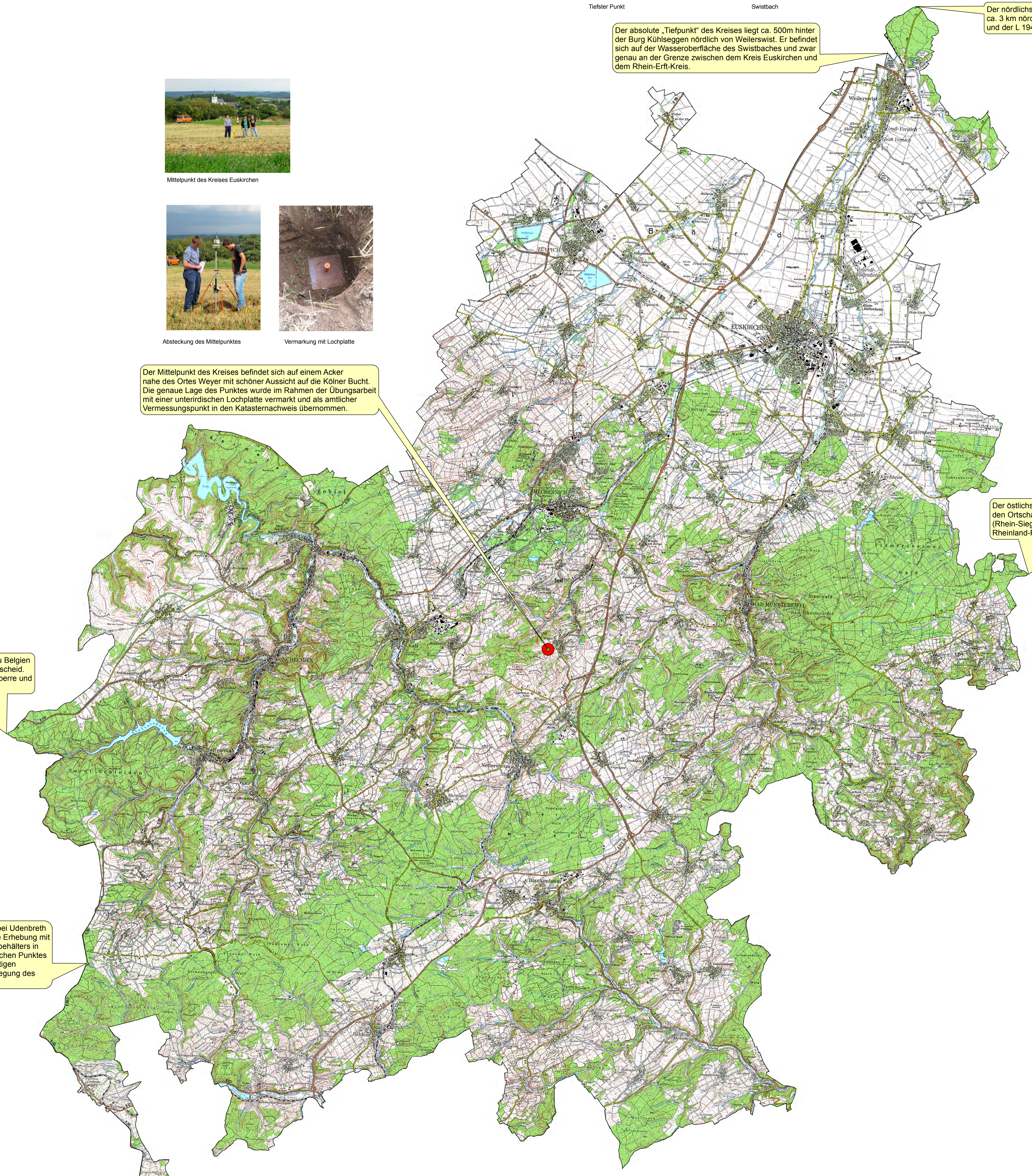

Geografische Daten und Extremwerte im Kreis Euskir

	UTM-Koordinaten		Geographische Koordinaten	
	Rechtswert	Hochwert	g. Länge	n. Breite
Nordpunkt	32348872,310	5828624,558	6° 51' 20,993"	50° 47' 22,721"
Südpunkt	32316754,002	5577679,438	6° 25' 32,388"	50° 19' 21,687"
Westpunkt	32309684,088	5597271,492	6° 18' 59,490"	50° 29' 47,250"
Ostpunkt	32353768,288	5604154,368	6° 56' 05,723"	50° 34' 15,542"
Geographische Mittelpunkt	32333038,828	5600905,448	6° 38' 37,992"	50° 32' 10,445"
Höchster Punkt	691,0m ü. NNH			
Tiefster Punkt	105,5m ü. NNH			
Fläche des Kreises Euskirchen	1248753923m ² = 1248,754km ²			
Länge der Kreisgrenze	308,601km			
Nord-Süd Ausdehnung	50,951km			
West-Ost Ausdehnung	44,089km			